令和２年秋の親睦バス旅行

光秀大博覧会とグルメの旅

コロナ感染症の拡大を心配しておりましたが、会員の皆さまにはお元気でお過ごしのこととお慶び申し上げます。
さて、お楽しみにしていただいてましたの春のバス旅行は、感染症の蔓延で中止せざるをえなくなり、まことに残念でしたが、その分秋のバス旅行は、春の旅行の会からの補助も加えお値打ちなプランを計画いたしました。
秋の風情がいっぱいで満足いただけることと思われます。そして多彩なスィートにお土産も期待できるかも……
お誘い合わせのうえ、年金協会の秋のバス旅行にご参加いただき、秋の一日をお楽しみください。

日　程　令和2年11月4日（水曜日）
行き先　① 大河ドラマ『麒麟がくる』の主人公明智光秀大博覧会（大教寺）　10:45～12:15
光秀は大津市坂本に居城を構えてましたので、光秀にちなむ品がたくさん残されています。
② 昼食　芙蓉園　12:20～13:20
比叡山麓の豊かな自然に恵まれた伝統的な庭園を眺めながら、お食事を召し上がってください。
③ ラコリーナ近江八幡　たねやの新しいお店です。　14:20～15:20
近江八幡北部の広大な敷地で、建物全体が芝生で覆われた大きな建物に、和菓子、洋菓子、それにバームクーヘン、カステラ、パンショップなどがございます。お土産にどうぞ！

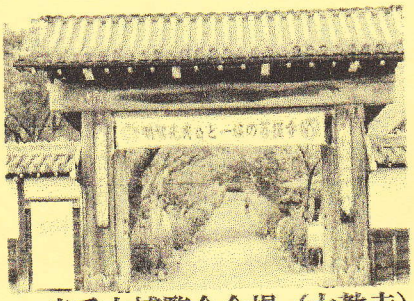
光秀大博覧会会場（大教寺）

食事処芙蓉園の庭園

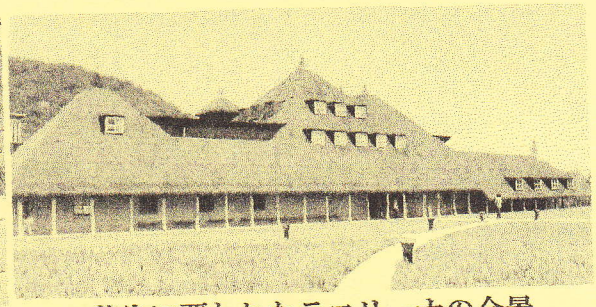
芝生に覆われたラコリーナの全景

集合場所　瀬戸の方　愛環瀬戸駅東側（瀬戸信本店前）
受付時間　7:30受付開始　7:45出発　18:00帰着
尾張旭の方　名鉄尾張旭駅前ロータリー
7:45受付開始　8:00出発　17:40帰着

会　費　会員　1名7,000円　当日受付で集金
会員以外の同伴者　8,000円
募集定員　40名
申込締切　募集定員に達し次第締め切ります。
申込方法　①右の用紙に必要事項を記入し
A4用紙のままFAXしてください。
FAX番号　85-4587
②点線で切り取って、63円切手を貼り
郵便はがきとしてお出しください。
座　席　バスの座席は主催者で決めさせていただき、座席表は当日バス入口に掲示します。

※中止になる場合
旅行の開催日の1か月前の時点で、次のような状況になったときは、旅行を中止します。
① 感染症の拡大が顕著に想定されるとき
② 参加者の合計が30名に満たないとき
中止になった場合は、参加を申し込んでいる方に直接連絡します。

問合せ先　愛知県年金受給者協会瀬戸支部長
山本壹將　携帯090-8959-1598

郵便はがき

63円切手を貼ってください

489-0988

瀬戸市東山町1-144-17

愛知県年金受給者協会瀬戸支部長

山本壹將　宛

秋のバス旅行参加申込書

お名前	
会員番号	11－1－
携帯電話番号	必ず記入してください
ご住所	〒
乗車場所	①瀬戸　②尾張旭　いずれかに○を
同伴者のお名前	
連絡事項	